

Museo della Miniera - Prata di Pordenone

Catalogo del materiale fotografico

Parte seconda: I luoghi

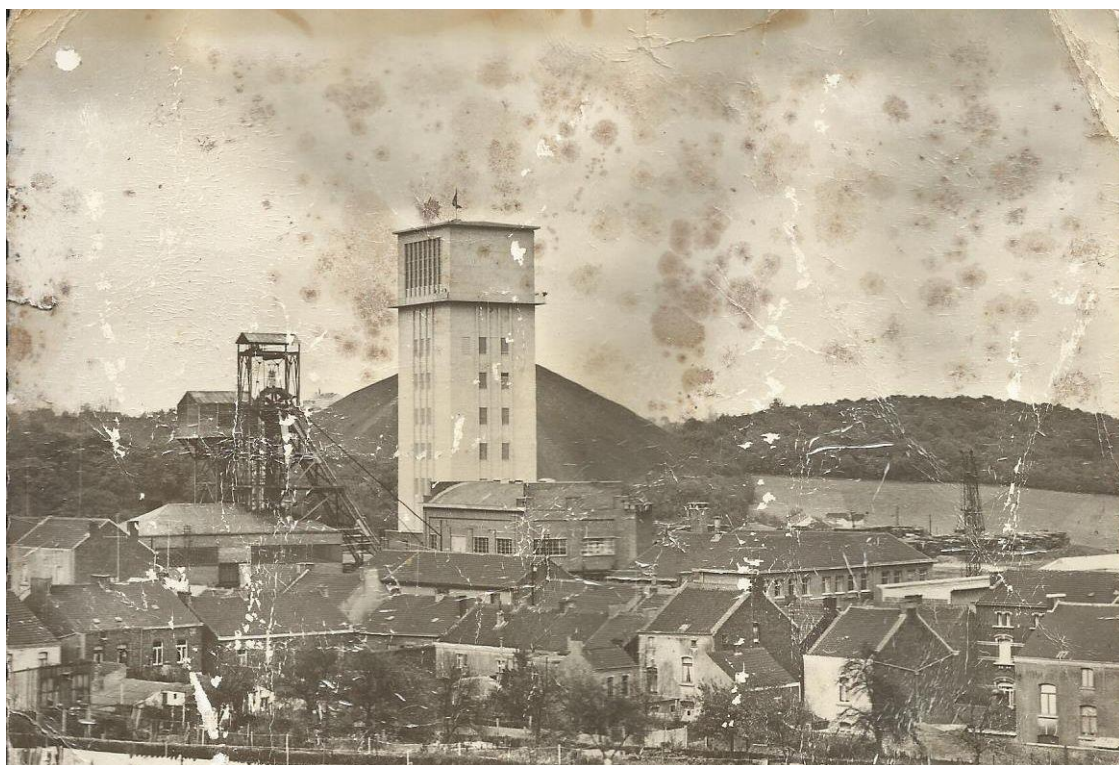

FOT/b-1

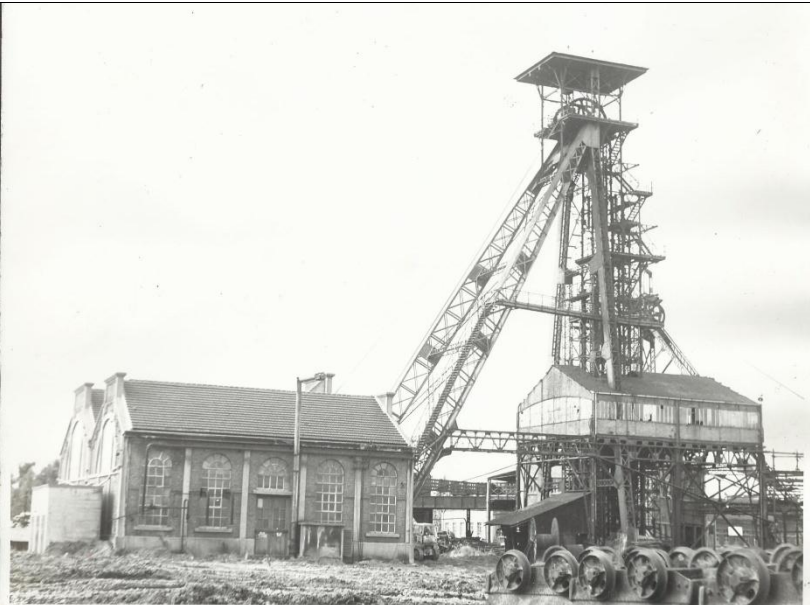

| | |
|------------|----------------------------------|
| Anno | Non specificato |
| Soggetto | Miniera Aulniat Roton Farciennes |
| Dimensioni | 24x17,7 cm |
| Autore | Sconosciuto |

FOT/b-2

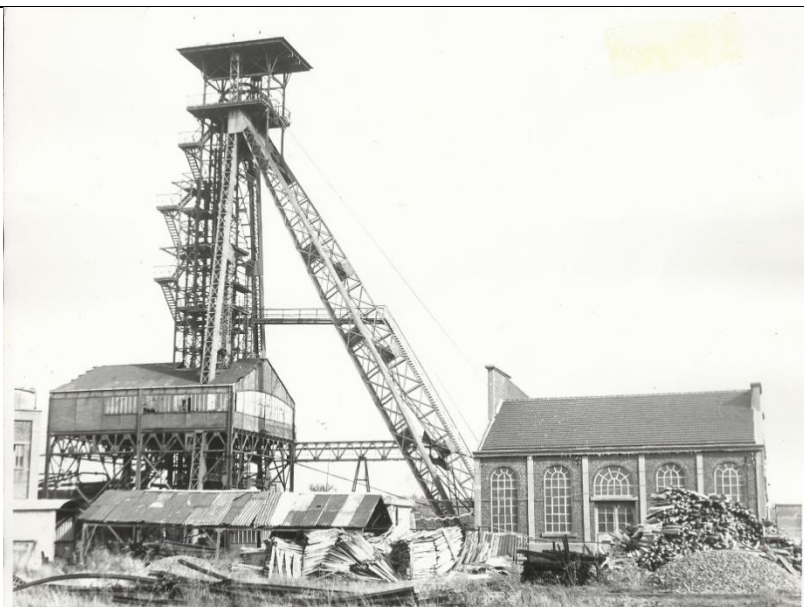

| | |
|------------|----------------------------------|
| Anno | Non specificato |
| Soggetto | Miniera Aulniat Roton Farciennes |
| Dimensioni | 24x17,7 cm |
| Autore | Sconosciuto |

FOT/b-3



| | |
|------------|-------------------------|
| Anno | Non specificato |
| Soggetto | Aulnat Roton Farciennes |
| Dimensioni | 24x17,7 cm |
| Autore | Sconosciuto |

FOT/b-4

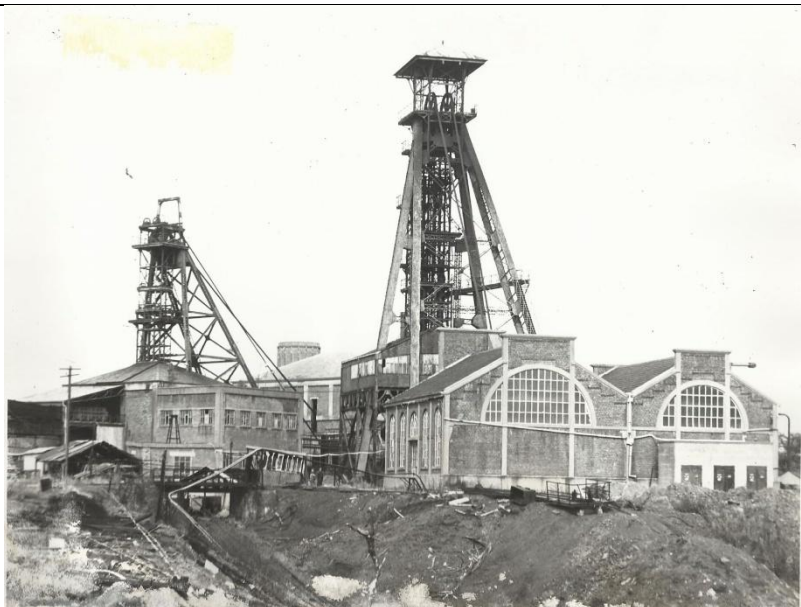

| | |
|------------|------------------------------|
| Anno | Non specificato |
| Soggetto | Impianti di Roton Farciennes |
| Dimensioni | 24 x17,7 cm |
| Autore | Sconosciuto |

FOT/b-5

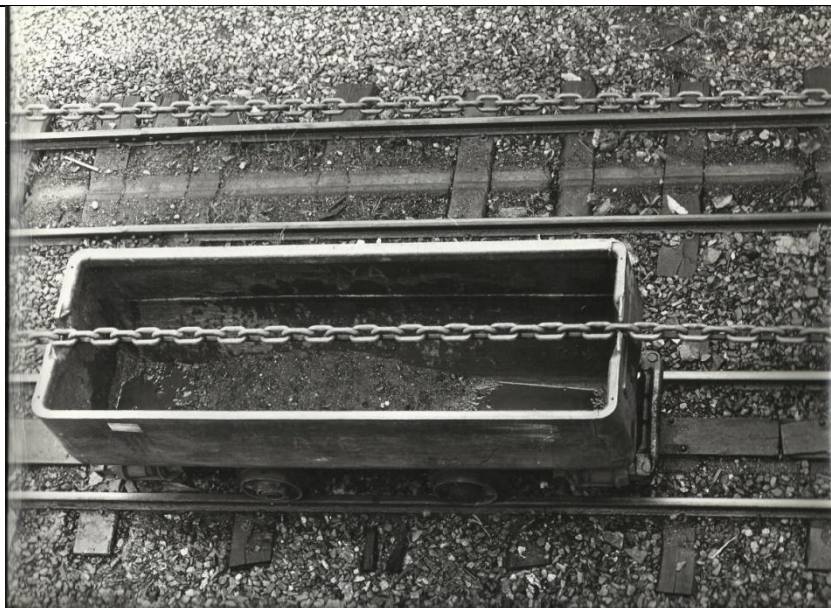

| | |
|------------|--|
| Anno | Non specificato |
| Soggetto | Carrello per il trasporto del materiale d'estrazione |
| Dimensioni | 30,5x23,7 cm |
| Autore | Sconosciuto |

FOT/b-6

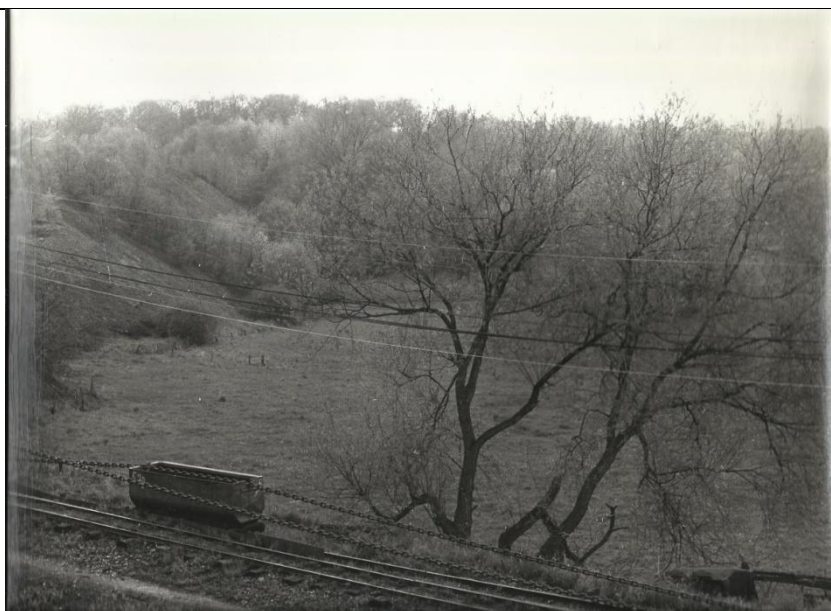

| | |
|------------|-----------------------|
| Anno | Non specificato |
| Soggetto | Carrello in movimento |
| Dimensioni | 30,5x23,7 cm |
| Autore | Sconosciuto |

FOT/b-7

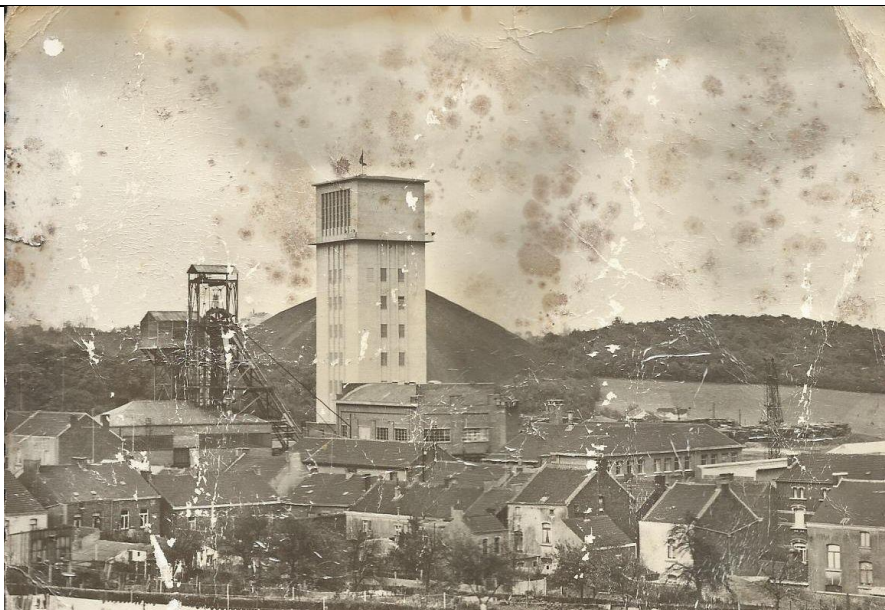

| | |
|------------|---|
| Anno | Non specificato |
| Soggetto | Impianti carboniferi di Roton (Cartolina) |
| Dimensioni | 14,5x10,2 cm |
| Autore | Maison Henn |

FOT/b-8



| | |
|------------|---|
| Anno | Non specificato |
| Soggetto | Impianti carboniferi di Roton (Cartolina) |
| Dimensioni | 14,5x10 cm |
| Autore | Givaert |

FOT/b-9



| | |
|------------|---|
| Anno | Non specificato |
| Soggetto | Peronnes lez-Binche, Pozzo St. Albert (Cartolina) |
| Dimensioni | 14x9 cm |
| Autore | Photothill |

FOT/b-10



| | |
|------------|--|
| Anno | Non specificato |
| Soggetto | Impianti di estrazione e lavaggio del carbone presso Roton |
| Dimensioni | 30,5x23,7 cm |
| Autore | Sconosciuto |

FOT/b-11



| | |
|------------|--|
| Anno | Non specificato |
| Soggetto | Percorso dei carrelli dal luogo di estrazione all'impianto di lavaggio |
| Dimensioni | 30,5x23,7 cm |
| Autore | Sconosciuto |

FOT/b-12

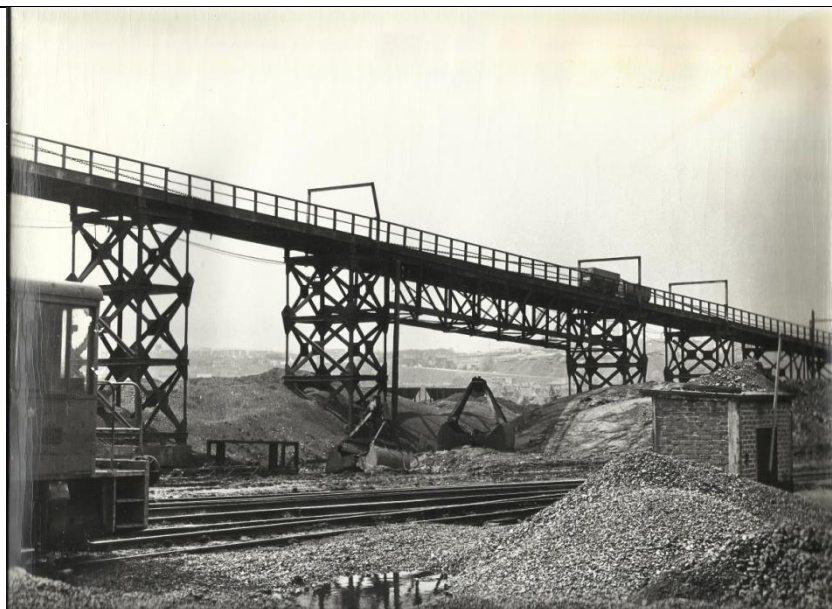

| | |
|------------|---------------------|
| Anno | Non specificato |
| Soggetto | Materiale di scarto |
| Dimensioni | 30,5x23,7 cm |
| Autore | Sconosciuto |

FOT/b-13



| | |
|------------|--|
| Anno | Non specificato |
| Soggetto | Terril composto dagli scarti della lavorazione mineraria |
| Dimensioni | 30,5x23,7 cm |
| Autore | Sconosciuto |

FOT/b-14



| | |
|------------|-----------------------------------|
| Anno | Non specificato |
| Soggetto | Carico dei vagoni, Aaiseau, Roton |
| Dimensioni | 30,5x23,7 cm |
| Autore | Sconosciuto |